[1] **PLAN D'ENCOMBREMENT**

BKG **Devis n° :** ***01/0000/23***

Monte-charge / Charge utile 5 ou 20kg
Porte-battantes sur allège
Moteur bas en gaine

[1] Seulement pour planification. Pour commande utilisez les dessins mentionnés ci-dessous

Capacité 20 Kg

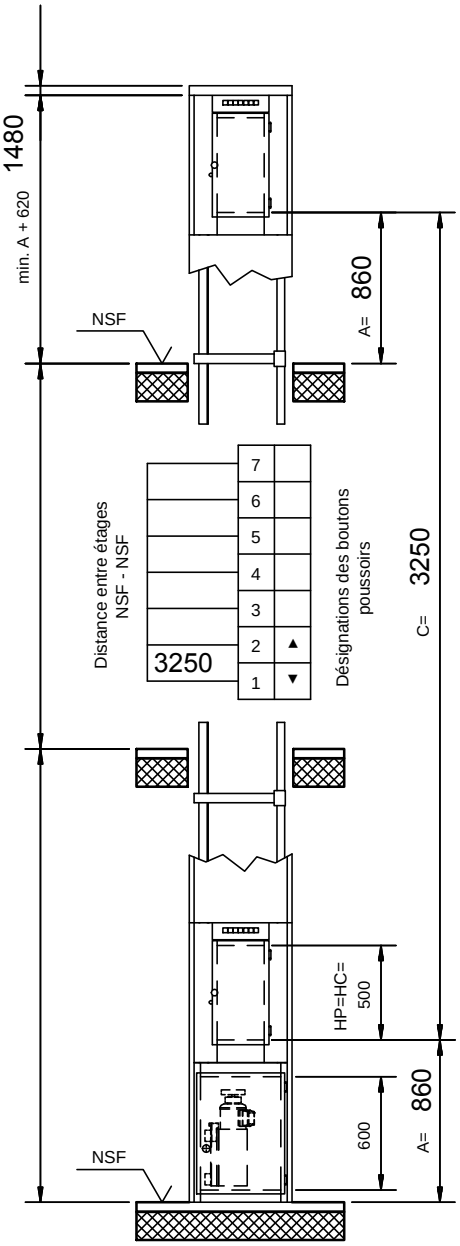

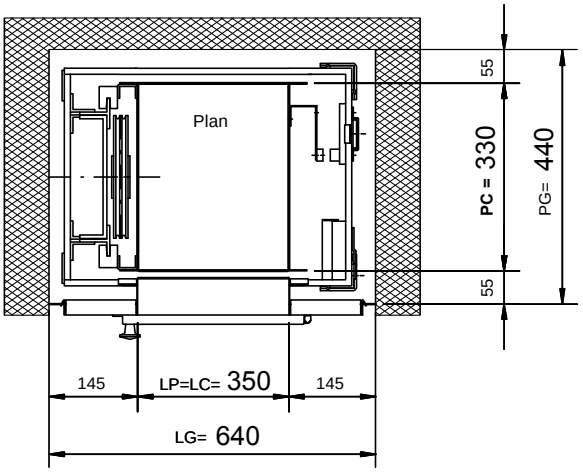

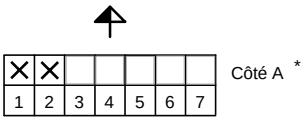

* Accès au local machinerie seulement possible du côté A

Sous réserve de changements, cotes en mm.

La gaine doit être rectangulaire et perpendiculaire. Les tolérances max. de l'axe verticale +20 mm. Toutes les dimensions sont des cotes minimales.

Q kg	v m/s	BKG type	Dessin No.	Plan	Dimensions de la cabine LC=	PC=	HC=
5	0,35	5.35/38	5-63800-0003	I	250	310	500
			5-63800-0004	II	(350)		